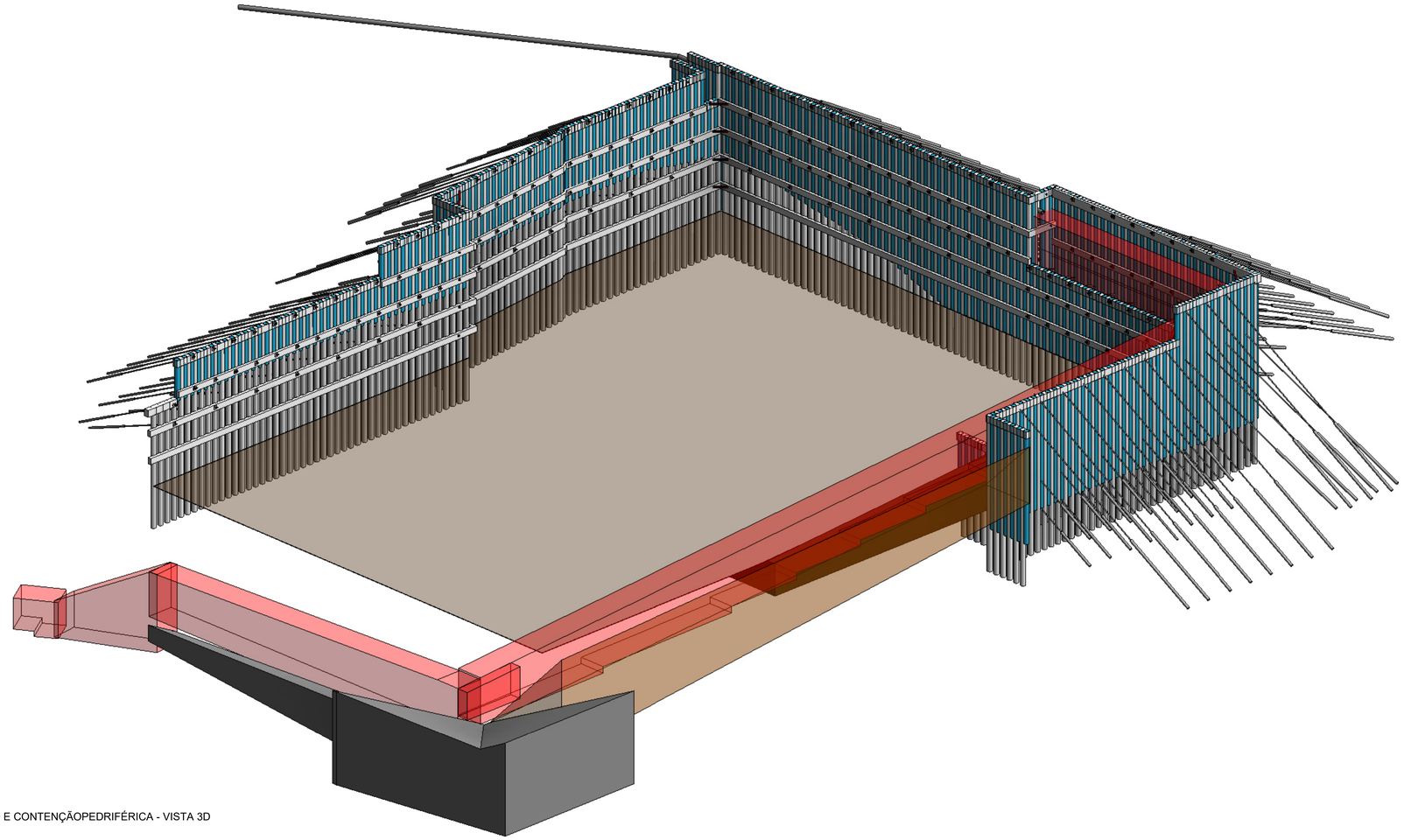

ESCAVAÇÃO E CONTENÇÃOPEDRIFÉRICA - VISTA 3D
s / escala

01	30/04/2025	REVISÃO GERAL	RT / TP / JG	Código Projetos			O Gestor de Projeto	Projeto: LINHA FERROVIÁRIA DE ALTA VELOCIDADE ENTRE PORTO (CAMPANHÃ) E LISBOA	Código Desenho: PF102AS.PR.08.01.01.EST.103.01
00	14/08/2025	EMISSÃO INICIAL	RT / TP / JG	Formato: PF102AS.PR.08.01.01.EST.103.01.dwg			O Responsável Unidade	Linha: TROÇO PORTO (CAMPANHÃ) A GIÃ – SUBTROÇO A5 - KM 69+563 AO KM 71+029	Nº Registo IMP:
							O Responsável Departamento	Local: ESTAÇÃO DE CAMPANHÃ	Data: 30/04/2026
							O Diretor	Especialidade: V08 - EDIFICAÇÕES FUNDAÇÕES E ESTRUTURAS (ESTABILIDADE)	Nº do Desenho: EST 103 / Versão: 01
Rev.	Data	Descrição	Responsável	Projetou: TP / Desenhou: TPJG / Verificou: RJ	Fase: PROJETO DE EXECUÇÃO	Empreendimento	Título do Desenho: Vistas 3D (2/2)	Escalas: AS INDICADAS	

Este desenho é propriedade da ETL, não podendo ser reproduzido, divulgado no todo ou parcialmente, sem expressa autorização do seu autor (D.L.63 / 85 de 14 de Março)